



GOBAL

NÚMERO DE COTIZACIÓN
000266

FIDEICOMISO NUMERO 85101442

BANCO INMOBILIARIO MEXICANO

ADMINISTRADOR: CORPORATIVO GOBAL CONSTRUCCIONES S.A. DE C.V.
LIBRAMIENTO SUR 3216
MORELIA MICHOACÁN, MÉXICO.
C.P. 58270
TEL +52 4431472270
EMAIL: juridico@gobalcostamaya.com

Nombre	Cotización Generica Generica
Fecha	2024-01-09 12:47:32.0
Proyecto	Costa Maya
Idioma	Español
Importe	\$ 520,934.00

Descripción	Precio USD	Cant.	Descuento	Importe	Anticipo USD	Mensualidad (48) USD
TERRENO HABITACIONAL NUMERO: MI-17-H-04-R, SUPERFICIE: 298.8M2, MEDIDAS: 16.60 X 18.00 X 16.60 X 18.00	\$ 214,047.00	1	\$ 0.00	\$ 214,047.00	\$ 64,214.10	\$ 3,745.82
RESIDENCIA TIPO A4, 210.7 M2 CONSTRUCCION, 3 RECAMARAS, 2 NIVELES, 2 CAJONES DE ESTACIONAMIENTO, CON PASILLO LATERAL. PROYECTO GOBAL "COSTA MAYA"	\$ 306,887.00	1	\$ 0.00	\$ 306,887.00	\$ 92,066.10	\$ 5,370.52

SUBTOTAL: \$ 520,934.00

DESCUENTO: \$ 0

TOTAL GENERAL: \$ 520,934.00

Información de Pago

Banco: BANCO SANTANDER (MÉXICO), S. A.
Número de cuenta: 65-50960400-1
CLABE: 014180655096040018
Titular (CLIENTE): BANCO INMOBILIARIO MEXICANO SA INSTITUCIÓN DE BANCA MÚLTIPLE
Alias: BIM FIDEIDOMISO 85101442 PRE
Código de Cliente: 37792471
Domicilio cliente: RIO ELBA 20 PISO 3, COL: CUAUHEMOC, CUAUHEMOC, CIUDAD DE MÉXICO

Información para recibir transferencias del extranjero/divisas

Banco: BANCO SANTANDER (MÉXICO), S. A.
CLABE: 014180655096040018
SWIFT: BMSXMMXXX ó BMSXMM
Domicilio Banco: Prol. Paseo de la Reforma 500, Col. Lomas de Santa Fe, CP. 01219 Edificio corporativo Santa Fe.

Términos y condiciones

El contenido de este folleto de planos de planta de EL PROYECTO GOBAL COSTA MAYA Y GOBAL CABOS es solo parafines ilustrativos. Los diseños, instalaciones, amenidades, numeración y disposición de las unidades en el Proyecto no son definitivos y pueden estar sujetos a cambios. Ni CORPORATIVO GOBAL CONSTRUCCIONES S.A. DE C.V. ni EL FIDEICOMISO NUMERO 85101442 DEL BANCO INMOBILIARIO MEXICANO (o sus respectivos agentes, consultores, afiliados o empleados) garantizan ni asumen responsabilidad legal alguna por la exactitud, integridad o utilidad de cualquier información o ilustraciones contenidas en estos planos de planta ni folleto. El Desarrollo está en etapa temprana de proyecto y puede sufrir diversas modificaciones. EL PROYECTO y las marcas registradas "GOBAL" se utilizan bajo licencia.

*Sujeto a disponibilidad.*Válido 7 días a partir dela fecha ofertada



GOBAL

NÚMERO DE COTIZACIÓN
000266

FIDEICOMISO NUMERO 85101442

BANCO INMOBILIARIO MEXICANO

ADMINISTRADOR: CORPORATIVO GOBAL CONSTRUCCIONES S.A. DE C.V.
LIBRAMIENTO SUR 3216
MORELIA MICHOACÁN, MÉXICO.
C.P. 58270
TEL +52 4431472270
EMAIL: juridico@gobalcostamaya.com

Nombre / Name	Cotización Generica Generica
Fecha / Date	2024-01-09 12:47:32.0
Proyecto / Project	Costa Maya
Idioma / Language	Español
Importe Total / Total Amount	\$ 520,934.00

No. de Pago / Payment Number	Monto / Amount	Fecha de Pago / Payment date	No. de Pago / Payment Number	Monto / Amount	Fecha de Pago / Payment date
1		La fecha de inicio de pagos mensuales comenzará 6 Meses posteriores a la firma del contrato.	25		La fecha de inicio de pagos mensuales comenzará 6 Meses posteriores a la firma del contrato.
2		/	26		/
3		The start date for monthly payments will begin 6 months after the signing of contract	27		The start date for monthly payments will begin 6 months after the signing of contract
4			28		
5			29		
6			30		
7			31		
8			32		
9			33		
10			34		
11			35		
12			36		
13			37		
14			38		
15			39		
16			40		
17			41		
18			42		
19			43		
20			44		
21			45		
22			46		
23			47		
24			48		

Información de Pago / Payment information

Banco: BANCO SANTANDER (MÉXICO), S. A.
Número de cuenta: 65-50960400-1
CLABE: 014180655096040018
Titular (CLIENTE): BANCO INMOBILIARIO MEXICANO SA INSTITUCIÓN DE BANCA MÚLTIPLE
Alias: BIM FIDEIDOMISO 85101442 PRE
Código de Cliente: 37792471
Domicilio cliente: RIO ELBA 20 PISO 3, COL: CUAUHTEMOC, CUAUHTEMOC, CIUDAD DE MÉXICO

Información para recibir transferencias del extranjero/divisas / Information to receive foreign/currency transfers

Banco: BANCO SANTANDER (MÉXICO), S. A.
CLABE: 014180655096040018
SWIFT: BMSXMMXX ó BMSXMM
Domicilio Banco: Prol. Paseo de la Reforma 500, Col. Lomas de Santa Fe, CP. 01219 Edificio corporativo Santa Fe.





¡Bienvenido a la vida en el Caribe! / Welcome to life in the Caribbean!

Gobal Costa Maya es un desarrollo de clase mundial que combina de forma armónica increíbles Residencias de Lujo con la maravillosa experiencia de vivir en las hermosas playas del Mar Caribe mexicano. / Gobal Costa Maya is a world-class complex that harmoniously combines amazing luxury residences with the extraordinary experience of living on the beautiful beaches of the Mexican Caribbean Sea.

Bienvenido a nuestro Gobal Costa Maya Beach Club, donde las arenas blancas y las aguas cristalinas de la mar turquesa adquieren encanto irresistible. Nuestro Club de Playa, a solo pasos de su residencia, fusiona la belleza natural con la sofisticada estética de una arquitectura moderna. / The white sand and clear waters of the turquoise sea are irresistible at the Gobal Costa Maya. Our beach club, just a few steps away from your home, combines natural beauty with the refined aesthetics of the residential complex.

Contamos con venta de terrenos, residencias y mobiliario. Creamos 16 increíbles modelos, inmersos en un entorno natural en total equilibrio con la naturaleza en su forma más pura, sin sacrificar la comodidad y el estilo de vida de una casa residencial de clase superior. / We have plots, residences, and furniture for sale. We created 16 models of residences immersed in a natural environment in total balance with nature in its purest form, without sacrificing the comfort and lifestyle in a higher-class residential home.



4 MIN
MUELLE INTERNACIONAL
DE CRUCEROS /
INTERNATIONAL
CRUISE PIER



CLUB DE PLAYA
PRIVADO /
PRIVATE
BEACH CLUB



ACCESO CONTROLADO
PARA RESIDENTES Y
VISITAS /
CONTROLLED ACCESS
FOR RESIDENTS AND
VISITORS



CASA CLUB /
CLUB HOUSE



3:45 HRS
AEROPUERTO
CANCÚN /
CANCUN
AIRPORT





GOBAL
MANZANA MI-17

ARQUITECTÓNICO/ARCHITECTURAL
PLANO PROYECTO GOBAL/PLAN GOBAL PROJECT
PLANO ARCHITECTÓNICO/ARCHITECTURAL PLAN

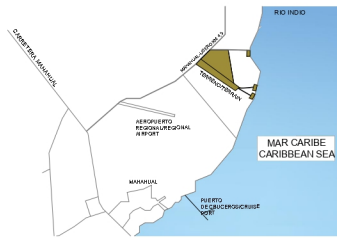

CUADRO DE ÁREAS/TABLE OF AREAS

MEDIDAS DEL TERRENO/LAND MEASUREMENTS	SUPERFICIE DEL TERRENO/LAND SURFACE	ÁREA CONSTRUIDA /BUILT AREA
19.50 M X 11.00 M 63.97 FT X 36.08 FT	214.50 M ² 0.0530 ac	177.54 M ² 0.0438 ac

ÁREAS/AREAS

NÚMERO DE RECAMARAS	2	BEDROOMS	2
CAJONES DE ESTACIONAMIENTO	2	PARKING SPACE	2
NÚMERO DE BAÑOS	2.5	BATHROOMS	2.5
METROS CUADRADOS	66.98 M ²	GARDEN	0.0165 ac
ÁREA VERDE			

OPCIONAL/OPTIONAL

LIBRERÍA/LIBRARY	
JACUZI/JACUZZI	
LÍNEA BLANCA Y ELECTRODOMESTICOS/HOUE APPLIANCES	
ACCESORIOS/ACCESSORIES	
EQUIPAMIENTO ELECTRONICO Y DE SEGURIDAD/ELECTRONIC AND SECURITY EQUIPMENT	
LUCES INTELIGENTES/SMART LIGHTS	
ÁREA ACONDICIONADO/AIR CONDITIONER	
CORTINAS PERSIANAS Y TAPICES/CURTAINS/BUNDS AND TAPICERS	
ALBERCA/POOL	

FIDEICOMISO/ESCROW:
BANCO INMOBILIARIO MEXICANO

ADMINISTRADOR/ADMINISTRATOR:
CORPORATIVO GOBAL CONSTRUCCIONES S.A. DE C.V.

DIRECCIÓN/ADDRESS:
CARRETERA MAHAHUAL-LIBERO KM 4.5,
QUINTANA ROO, MEXICO
PROYECTO/PROJECT:
GOBAL COSTA MAYA

ACOTACIÓN/DIMENSION: METROS/METERS **CLAVE:**
FECHA/DATE: ENERO 2023/JANUARY 2023 **1.0**

MASTER PLAN



SIMBOLOGIA/SYMBOLS

ÁREA HABITACIONAL / HOUSING AREA	RESIDENCIA TIPO A CON PASILLO
ZONA COMERCIAL / SHOPPING AREA	RESIDENCIA TIPO A SIN PASILLO
PARQUE GOBAL / GOBAL PARK	RESIDENCIA TIPO B CON PASILLO
MUSEO GOBAL / GOBAL MUSEUM	RESIDENCIA TIPO B SIN PASILLO
CASA CLUB / CLUBHOUSE	RESIDENCIA TIPO C-1
ÁREA VERDE / GREEN ZONE	RESIDENCIA TIPO C-2
BEACH CLUB	RESIDENCIA TIPO C-3
	HOTELERO-COMERCIAL
	TERRAZA COMERCIAL

MANZANA/BLOCK MI-17

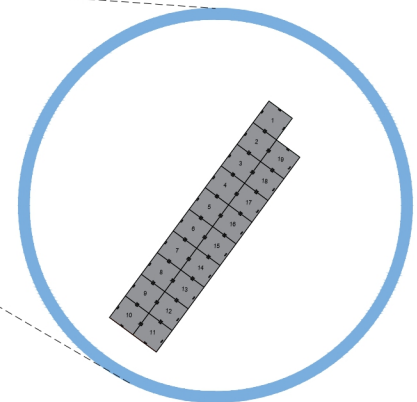

UBICACION MANZANA/BLOCK LOCATION

MEDIDAS DE TERRENO/LAND MEASURES

TERRENO PARA RESIDENCIA TIPO A CON PASILLO / RESIDENCE TYPE A WITH CORRIDOR

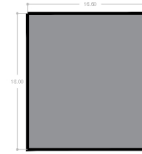

TERRENO REGULAR/REGULAR TERRAN

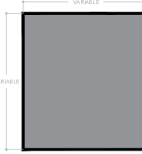

TERRENO IRREGULAR/IRREGULAR TERRAN

VERIFICAR MEDIDAS DE TERRENO REGULARES EN SU COTIZACIÓN / VERIFY MEASUREMENTS OF IRREGULAR LAND IN YOUR QUOTE

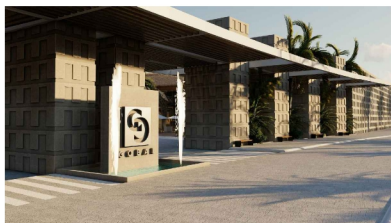

ENTRADA PRINCIPAL / MAIN ENTRY



BEACH CLUB COSTA MAYA



BEACH CLUB COSTA MAYA

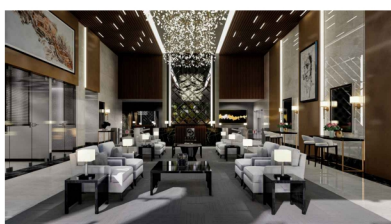

CASA CLUB / CLUBHOUSE

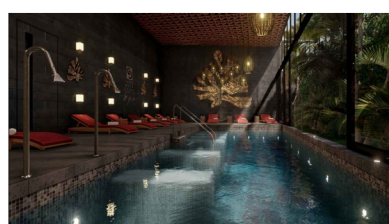

CASA CLUB / CLUBHOUSE



BEACH CLUB COSTA MAYA



ARQUITECTÓNICO/ARCHITECTURAL
PLANO: PROYECTO GOBAL/PLAN: GOBAL PROJECT
PLANO: ARGITECTONICO/ARCHITECTURAL PLAN:

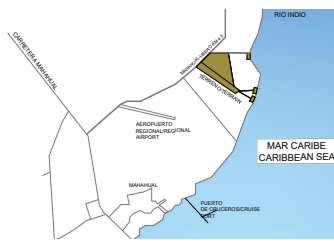

CUADRO DE ÁREAS/TABLE OF AREAS

MEDIDAS DEL TERRENO/LAND MEASUREMENTS	SUPERFICIE DEL TERRENO/LAND SURFACE	ÁREA CONSTRUIDA /BUILT AREA
19.50 M X 11.00 M 63.97 FT X 36.08 FT	214.50 M2 0.0530 ac	177.54 M2 0.0438 ac

ÁREAS/AREAS

NÚMERO DE RECÁMARAS	2	BEDROOMS	2
CAJONES DE ESTACIONAMIENTO	2	PARKING SPACE	2
NÚMERO DE BAÑOS	2.5	BATHROOMS	2.5
METROS CUADRADOS AREA VERDE	66.98 M2	GARDEN	0.0165 ac

OPCIONAL/OPTIONAL

MOBILIARIO/FURNITURE	
INCLUIR/INCLUDE	
LINEA BLANCA Y ELECTRODOMESTICOS/HOME APPLIANCES	
ACCESORIOS/ACCESSORIES	
EQUIPAMIENTO ELECTRONICO Y DE SEGURIDAD/ELECTRONIC AND SECURITY EQUIPMENT	
LUCES INTELIGENTES/SMART LIGHTS	
ARE ACONDICIONADO/AIR CONDITIONER	
CORTINAS PERSONAS Y TAPICES/CURTAINS,BLINDS AND WALLPAPERS	
ALBERCA/POOL	

FIDECOMISO/ESCROW:
BANCO INMOBILIARIO MEXICANO
ADMINISTRADOR/ADMINISTRATOR:
CORPORATIVO GOBAL CONSTRUCCIONES S.A. DE C.V.

DIRECCIÓN/ADDRESS:
CARRETERA MAHAHUAL-LIBERO KM 4.5,
MAHAHUAL MUNICIPIO OTHÓN P. BLANCO, EDO.
QUINTANA ROO, MEXICO
PROYECTO/PROJECT:
GOBAL COSTA MAYA

ACOTACIÓN/DIMENSION: METROS/METERS
FECHA/DATE: ENERO 2023/JANUARY 2023
CLAVE: 1.0

MANZANA/BLOCK	NUMERO DE LOTE/LOT NUMBER	DESCRIPCIÓN TERRENO/TERRAIN DESCRIPTION	SUPERFICIE M2/SURFACE	MEDIDAS/MEASURES	MODELO DE RESIDENCIA/RESIDENCE MODEL
MI-17	MI-17-H-01-R	TERRENO HABITACIONAL NUMERO: MI-17-H-01-R, SUPERFICIE: 298.8 M2, MEDIDAS: 16.60 X 18.00	298.80	16.60 X 18.00 X 16.60 X 18.00	AC
MI-17	MI-17-H-02-R	TERRENO HABITACIONAL NUMERO: MI-17-H-02-R, SUPERFICIE: 298.8 M2, MEDIDAS: 16.60 X 18.00	298.80	16.60 X 18.00 X 16.60 X 18.00	AC
MI-17	MI-17-H-03-R	TERRENO HABITACIONAL NUMERO: MI-17-H-03-R, SUPERFICIE: 298.8 M2, MEDIDAS: 16.60 X 18.00	298.80	16.60 X 18.00 X 16.60 X 18.00	AC
MI-17	MI-17-H-04-R	TERRENO HABITACIONAL NUMERO: MI-17-H-04-R, SUPERFICIE: 298.8 M2, MEDIDAS: 16.60 X 18.00	298.80	16.60 X 18.00 X 16.60 X 18.00	AC
MI-17	MI-17-H-05-R	TERRENO HABITACIONAL NUMERO: MI-17-H-05-R, SUPERFICIE: 298.8 M2, MEDIDAS: 16.60 X 18.00	298.80	16.60 X 18.00 X 16.60 X 18.00	AC
MI-17	MI-17-H-06-R	TERRENO HABITACIONAL NUMERO: MI-17-H-06-R, SUPERFICIE: 298.8 M2, MEDIDAS: 16.60 X 18.00	298.80	16.60 X 18.00 X 16.60 X 18.00	AC
MI-17	MI-17-H-07-R	TERRENO HABITACIONAL NUMERO: MI-17-H-07-R, SUPERFICIE: 298.8 M2, MEDIDAS: 16.60 X 18.00	298.80	16.60 X 18.00 X 16.60 X 18.00	AC
MI-17	MI-17-H-08-R	TERRENO HABITACIONAL NUMERO: MI-17-H-08-R, SUPERFICIE: 298.8 M2, MEDIDAS: 16.60 X 18.00	298.80	16.60 X 18.00 X 16.60 X 18.00	AC
MI-17	MI-17-H-09-R	TERRENO HABITACIONAL NUMERO: MI-17-H-09-R, SUPERFICIE: 298.8 M2, MEDIDAS: 16.60 X 18.00	298.80	16.60 X 18.00 X 16.60 X 18.00	AC
MI-17	MI-17-H-10-R	TERRENO HABITACIONAL NUMERO: MI-17-H-10-R, SUPERFICIE: 298.8 M2, MEDIDAS: 16.60 X 18.00	298.80	16.60 X 18.00 X 16.60 X 18.00	AC
MI-17	MI-17-H-11-R	TERRENO HABITACIONAL NUMERO: MI-17-H-11-R, SUPERFICIE: 298.8 M2, MEDIDAS: 16.60 X 18.00	298.80	16.60 X 18.00 X 16.60 X 18.00	AC
MI-17	MI-17-H-12-R	TERRENO HABITACIONAL NUMERO: MI-17-H-12-R, SUPERFICIE: 298.8 M2, MEDIDAS: 16.60 X 18.00	298.80	16.60 X 18.00 X 16.60 X 18.00	AC
MI-17	MI-17-H-13-R	TERRENO HABITACIONAL NUMERO: MI-17-H-13-R, SUPERFICIE: 298.8 M2, MEDIDAS: 16.60 X 18.00	298.80	16.60 X 18.00 X 16.60 X 18.00	AC
MI-17	MI-17-H-14-R	TERRENO HABITACIONAL NUMERO: MI-17-H-14-R, SUPERFICIE: 298.8 M2, MEDIDAS: 16.60 X 18.00	298.80	16.60 X 18.00 X 16.60 X 18.00	AC
MI-17	MI-17-H-15-R	TERRENO HABITACIONAL NUMERO: MI-17-H-15-R, SUPERFICIE: 298.8 M2, MEDIDAS: 16.60 X 18.00	298.80	16.60 X 18.00 X 16.60 X 18.00	AC
MI-17	MI-17-H-16-R	TERRENO HABITACIONAL NUMERO: MI-17-H-16-R, SUPERFICIE: 298.8 M2, MEDIDAS: 16.60 X 18.00	298.80	16.60 X 18.00 X 16.60 X 18.00	AC
MI-17	MI-17-H-17-R	TERRENO HABITACIONAL NUMERO: MI-17-H-17-R, SUPERFICIE: 298.8 M2, MEDIDAS: 16.60 X 18.00	298.80	16.60 X 18.00 X 16.60 X 18.00	AC
MI-17	MI-17-H-18-R	TERRENO HABITACIONAL NUMERO: MI-17-H-18-R, SUPERFICIE: 298.8 M2, MEDIDAS: 16.60 X 18.00	298.80	16.60 X 18.00 X 16.60 X 18.00	AC
MI-17	MI-17-H-19-R	TERRENO HABITACIONAL NUMERO: MI-17-H-19-R, SUPERFICIE: 298.8 M2, MEDIDAS: 16.60 X 18.00	298.80	16.60 X 18.00 X 16.60 X 18.00	AC



PARQUE GOBAL / GOBAL PARK



PARQUE GOBAL / GOBAL PARK

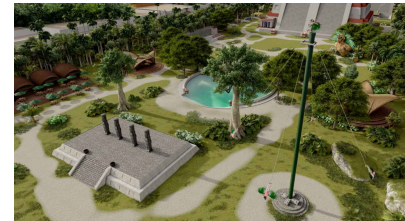

PARQUE GOBAL / GOBAL PARK

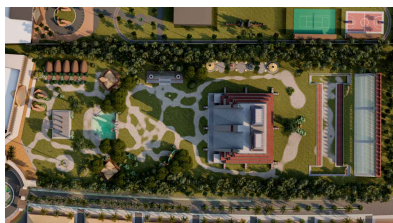

PARQUE GOBAL / GOBAL PARK

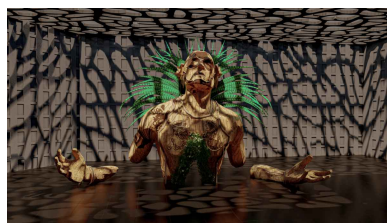

PARQUE GOBAL / GOBAL PARK



PARQUE GOBAL / GOBAL PARK

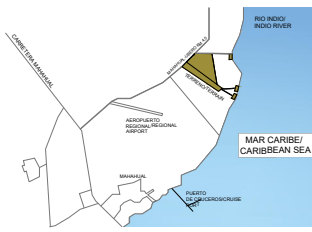

CUADRO DE ÁREAS/TABLE OF AREAS

MEDIDAS DEL TERRENO/LAND MEASUREMENTS	SUPERFICIE DEL TERRENO/LAND SURFACE	ÁREA CONSTRUIDA /BUILT AREA
19.50 M X 14.40 M 63.97 FT X 54.46 FT	323.70 M2 0.0799 ac	210.70 M2 2267.95 Sq.Ft

ÁREAS/AREAS

NÚMERO DE RECAMARAS	3	BEDROOMS	3
CAJONES DE ESTACIONAMIENTO	2	PARKING SPACE	2
NÚMERO DE BAÑOS	3.5	BATHROOMS	3.5
METROS CUADRADOS AREA VERDE	143.75 M2	GARDEN	1547.31 Sq.Ft

OPCIONAL/OPTIONAL

MOBILIARIO/FURNITURE	
JACUZZI/JACUZZI	
LÍNEA BLANCA Y ELECTRODOMESTICOS/HOME APPLIANCES	
ACCESORIOS/ACCESSORIES	
EQUIPAMIENTO ELECTRÓNICO Y DE SEGURIDAD/ELECTRONIC AND SECURITY EQUIPMENT	
LUCES INTELIGENTES/SMART LIGHTS	
AIRE ACONDICIONADO/AIR CONDITIONER	
CORINALES PERSIANAS Y TAPICES/CURTAINS,BURDS AND WALLPAPERS	
ALBERCA/POOL	

FIDEICOMISO/ESCROW:

BANCO INMOBILIARIO MEXICANO

ADMINISTRADOR/ADMINISTRATOR:

CORPORATIVO GLOBAL CONSTRUCCIONES S.A. DE C.V.

DIRECCIÓN/ADDRESS:

CARRERA MAHAHUAL-UBERO KM 4.5,

MAHAHUAL MUNICIPIO OTHÓN P. BLANCO, EDO.

QUINTANA ROO, MEXICO

PROYECTO/PROJECT:

GLOBAL COSTA MAYA

ACOTACIÓN/DIMENSION: METROS/METERS

FECHA/DATE: ENERO 2023/JANUARY 2023

CLAVE:
1.0

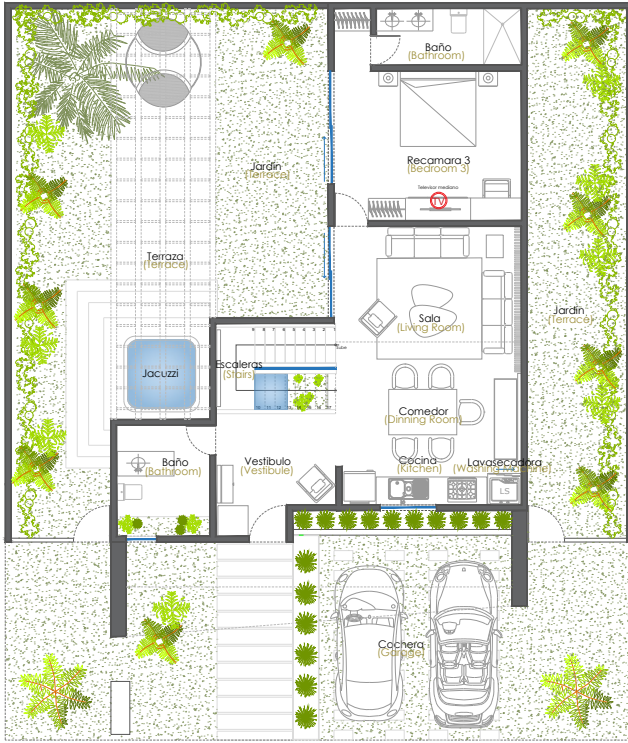

PLANTA BAJA/ FIRST FLOOR PLAN

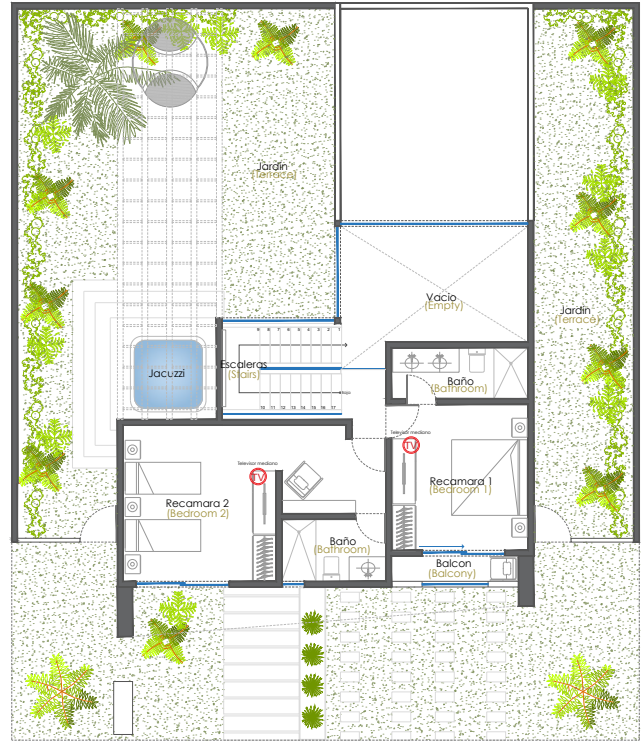

PLANTA ALTA/SECOND FLOOR PLAN



VIALIDADES/ROADS



FACHADA PRINCIPAL/MAIN FACADE



COMEDOR/DINING ROOM



SALA/LIVING ROOM



COMEDOR/DINING ROOM



SALA-COMEDOR/LIVING-DINING ROOM

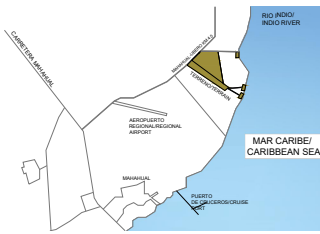

CUADRO DE ÁREAS/TABLE OF AREAS

MEDIDAS DEL TERRENO/LAND MEASUREMENTS	SUPERFICIE DEL TERRENO/LAND SURFACE	ÁREA CONSTRUIDA /BUILT AREA
19.50 M X 14.60 M 63.97 FT X 54.46 FT	323.70 M2 0.0799 ac	210.70 M2 2267.95 Sq.Ft

ÁREAS/AREAS

NÚMERO DE RECAMARAS	3	BEDROOMS	3
CAJONES DE ESTACIONAMIENTO	2	PARKING SPACE	2
NÚMERO DE BAÑOS	3.5	BATHROOMS	3.5
METROS CUADRADOS AREA VERDE	143.75 M2	GARDEN	1547.31 Sq.Ft

OPCIONAL/OPTIONAL

MOBILIARIO/FURNITURE	
JACUZZI/JACUZZI	
LÍNEA BLANCA Y ELECTRODOMESTICOS/HOME APPLIANCES	
ACCESORIOS/ACCESSORIES	
EQUIPAMIENTO ELECTRONICO Y DE SEGURIDAD/ELECTRONIC AND SECURITY EQUIPMENT	
LUCES INTELIGENTES/SMART LIGHTS	
AIRE ACONDICIONADO/AIR CONDITIONER	
CORTINAS PERSIANAS Y TAPICES/CURTAINS,BLINDS AND WALLPAPERS	
ALBERCA/POOL	

FIDEICOMISO/ESCROW:
BANCO INMOBILIARIO MEXICANO
ADMINISTRADOR/ADMINISTRATOR:
CORPORATIVO GLOBAL CONSTRUCCIONES S.A. DE C.V.
DIRECCIÓN/ADDRESS:
CARRETERA MAHAHUAL-UBERO KM 4.5,
MAHAHUAL, MUNICIPIO OTHÓN P. BLANCO, EDO.
QUINTANA ROO, MEXICO
PROYECTO/PROJECT:
GLOBAL COSTA MAYA
ACOTACIÓN/DIMENSION: METROS/METERS **CLAVE:**
FECHA/DATE: ENERO 2023/JANUARY 2023 **1.0**

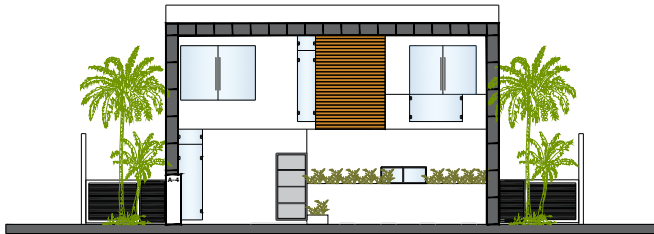

**FACHADA PRINCIPAL/MAIN
FACADE**

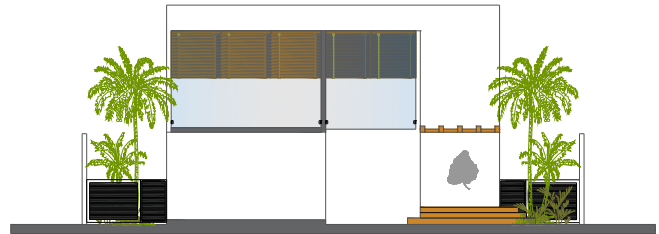

**FACHADA POSTERIOR/BACK
FACADE**

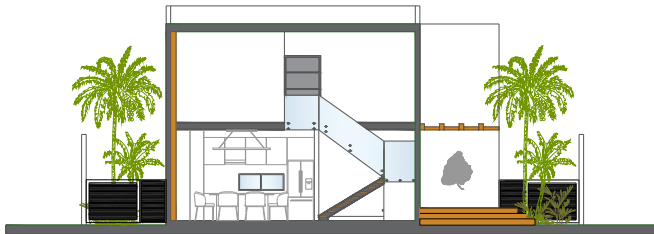

**SECCIÓN A-A'/SECTIONAL
ELEVATION A-A'**



**SECCIÓN B-B'/SECTIONAL
ELEVATION B-B'**



TERRAZA/TERRACE

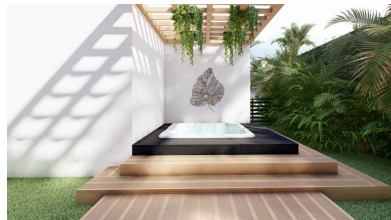

TERRAZA/TERRACE



TERRAZA/TERRACE

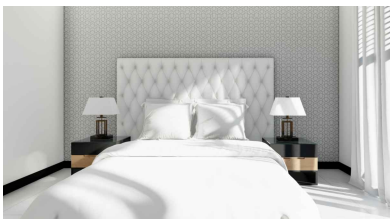

RECAMARA 1/BEDROOM 1

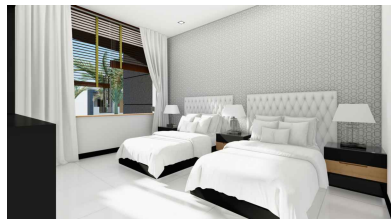

RECAMARA 2/BEDROOM 2

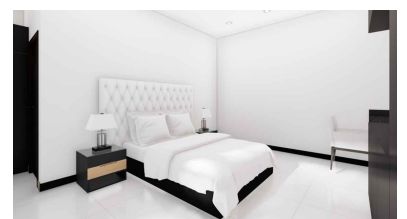

RECAMARA 3/BEDROOM 3