



GOBAL

NÚMERO DE COTIZACIÓN  
000173

FIDEICOMISO NUMERO 85101442

BANCO INMOBILIARIO MEXICANO

ADMINISTRADOR: CORPORATIVO GOBAL CONSTRUCCIONES S.A. DE C.V.  
LIBRAMIENTO SUR 3216  
MORELIA MICHOACÁN, MÉXICO.  
C.P. 58270  
TEL +52 4431472270  
EMAIL: juridico@gobalcostamaya.com

Nombre	Cotización Generica Generica
Fecha	2023-10-30 17:11:29.0
Proyecto	Los Cabos
Idioma	Español
Importe	\$ 321,437.00

Descripción	Precio USD	Cant.	Descuento	Importe	Anticipo (30%) USD	Mensualidad (48) USD
TERRENO HABITACIONAL NUMERO: MC-13-H-01-R, SUPERFICIE: 198 M2, MEDIDAS: 11.00 X 18.00 X 11.00 X 18.00	\$ 113,850.00	1	\$ 0.00	\$ 113,850.00	\$ 34,155.00	\$ 1,992.38
RESIDENCIA TIPO A1, 177.54 M2 CONSTRUCCION, 2 RECAMARAS, 2 NIVELES, 2 CAJONES DE ESTACIONAMIENTO, SIN PASILLO LATERAL. PROYECTO GOBAL "LOS CABOS"	\$ 207,587.00	1	\$ 0.00	\$ 207,587.00	\$ 62,276.10	\$ 3,632.77

SUBTOTAL: \$ 321,437.00

DESCUENTO: \$ 0

TOTAL GENERAL: \$ 321,437.00

#### Información de Pago

Banco: BANCO SANTANDER (MÉXICO), S. A.  
Número de cuenta: 65-50960400-1  
CLABE: 014180655096040018  
Titular (CLIENTE): BANCO INMOBILIARIO MEXICANO SA INSTITUCIÓN DE BANCA MÚLTIPLE  
Alias: BIM FIDEIDOMISO 85101442 PRE  
Código de Cliente: 37792471  
Domicilio cliente: RIO ELBA 20 PISO 3, COL: CUAUHEMOC, CUAUHEMOC, CIUDAD DE MÉXICO

#### Información para recibir transferencias del extranjero/divisas

Banco: BANCO SANTANDER (MÉXICO), S. A.  
CLABE: 014180655096040018  
SWIFT: BMSXMMXXX ó BMSXMM  
Domicilio Banco: Prol. Paseo de la Reforma 500, Col. Lomas de Santa Fe, CP. 01219 Edificio corporativo Santa Fe.

#### Términos y condiciones

El contenido de este folleto de planos de planta de EL PROYECTO GOBAL COSTA MAYA Y GOBAL CABOS es solo parafines ilustrativos. Los diseños, instalaciones, amenidades, numeración y disposición de las unidades en el Proyecto no son definitivos y pueden estar sujetos a cambios. Ni CORPORATIVO GOBAL CONSTRUCCIONES S.A. DE C.V. ni EL FIDEICOMISO NUMERO 85101442 DEL BANCO INMOBILIARIO MEXICANO (o sus respectivos agentes, consultores, afiliados o empleados) garantizan ni asumen responsabilidad legal alguna por la exactitud, integridad o utilidad de cualquier información o ilustraciones contenidas en estos planos de planta ni folleto. El Desarrollo está en etapa temprana de proyecto y puede sufrir diversas modificaciones. EL PROYECTO y las marcas registradas "GOBAL" se utilizan bajo licencia.

\*Sujeto a disponibilidad.\*Válido 7 días a partir dela fecha ofertada



GOBAL

NÚMERO DE COTIZACIÓN  
000173

FIDEICOMISO NUMERO 85101442

BANCO INMOBILIARIO MEXICANO

ADMINISTRADOR: CORPORATIVO GOBAL CONSTRUCCIONES S.A. DE C.V.  
LIBRAMIENTO SUR 3216  
MORELIA MICHOACÁN, MÉXICO.  
C.P. 58270  
TEL +52 4431472270  
EMAIL: juridico@gobalcostamaya.com

Nombre / Name	Cotización Generica Generica
Fecha / Date	2023-10-30 17:11:29.0
Proyecto / Project	Los Cabos
Idioma / Language	Español
Importe Total / Total Amount	\$ 321,437.00

No. de Pago / Payment Number	Monto / Amount	Fecha de Pago / Payment date	No. de Pago / Payment Number	Monto / Amount	Fecha de Pago / Payment date
1		La fecha de inicio de	25		La fecha de inicio de
2		pagos mensuales	26		pagos mensuales
3		comenzará 6 Meses	27		comenzará 6 Meses
4		posteriores a la firma	28		posteriores a la firma
5		del contrato.	29		del contrato.
6		/	30		/
7		The start date for	31		The start date for
8		monthly payments will	32		monthly payments will
9		begin 6 months affter	33		begin 6 months affter
10		the signing of contract	34		the signing of contract
11			35		
12			36		
13			37		
14			38		
15			39		
16			40		
17			41		
18			42		
19			43		
20			44		
21			45		
22			46		
23			47		
24			48		

**Información de Pago / Payment information**

Banco: BANCO SANTANDER (MÉXICO), S. A.  
Número de cuenta: 65-50960400-1  
CLABE: 014180655096040018  
Titular (CLIENTE): BANCO INMOBILIARIO MEXICANO SA INSTITUCIÓN DE  
BANCA MÚLTIPLE  
Alias: BIM FIDEIDOMISO 85101442 PRE  
Código de Cliente: 37792471  
Domicilio cliente: RIO ELBA 20 PISO 3, COL: CUAUHTEMOC, CUAUHTEMOC,  
CIUDAD DE MÉXICO

**Información para recibir transferencias del extranjero/divisas / Information to  
receive foreign/currency transfers**

Banco: BANCO SANTANDER (MÉXICO), S. A.  
CLABE: 014180655096040018  
SWIFT: BMSXMMXX ó BMSXMM  
Domicilio Banco: Prol. Paseo de la Reforma 500, Col. Lomas de Santa Fe, CP. 01219 Edificio  
corporativo Santa Fe.





¡Bienvenido a la vida en el Pacífico! / Welcome to life on the Pacific Ocean!

Gobal Los Cabos es un desarrollo de clase mundial que combina de forma armónica increíbles Residencias de lujo con la maravillosa experiencia de vivir en las hermosas playas del océano Pacífico de Baja California, México. / Gobal Los Cabos is a world-class complex that harmoniously combines amazing luxury residences with the extraordinary experience of living on the beautiful beaches of the Pacific Ocean, Mexico.

Bienvenido a nuestro Gobal Los Cabos Beach Club, donde las arenas doradas y las aguas azules del océano Pacífico adquieren un encanto irresistible. Nuestro club de Playa, a solo pasos de su residencia, fusiona la belleza natural con la sofisticada estética de una arquitectura moderna. / The golden sand and clear waters of the Pacific Ocean are irresistible at the Gobal Los Cabos. Our beach club, just a few steps away from your home, combines natural beauty with the refined aesthetics of the residential complex.

Contamos con venta de terrenos, residencias y mobiliario. Creamos 16 increíbles modelos, inmersos en un entorno natural en total equilibrio con la naturaleza en su forma más pura, sin sacrificar la comodidad y el estilo de vida de una casa residencial de clase superior. / We have plots, residences, and furniture for sale. We created 16 models of residences immersed in a natural environment in total balance with nature in its purest form, without sacrificing the comfort and lifestyle in the higher-class residential home.



1:15 HRS  
AEROPUERTO  
LOS CABOS/  
LOS CABOS  
AIRPORT



1:20 HRS  
EL ARCO DEL FIN  
DE LA TIERRA/  
THE ARCH OF  
THE END OF THE EARTH



CLUB DE PLAYA  
PRIVADO/  
PRIVATE  
BEACH CLUB



ACCESO CONTROLADO  
PARA RESIDENTES Y  
VISITAS /  
CONTROLLED ACCESS  
FOR RESIDENTS AND  
VISITORS



CASA CLUB /  
CLUB HOUSE

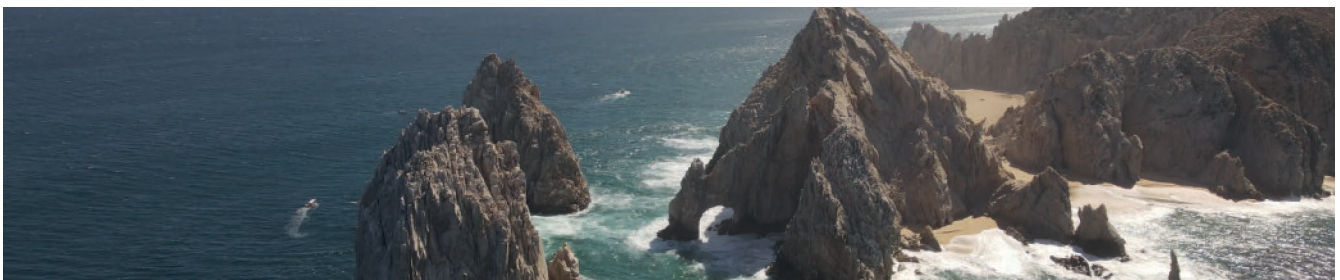

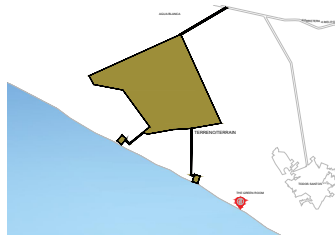

**CUADRO DE ÁREAS/TABLE OF AREAS**

MEDIDAS DEL TERRENO/LAND MEASUREMENTS	SUPERFICIE DEL TERRENO/LAND SURFACE	ÁREA CONSTRUIDA /BUILT AREA
18.00 M X 11.00 M 59.05 FT X 36.08 FT	198.00 M <sup>2</sup> 0.0489 ac	177.54 M <sup>2</sup> 0.0438 ac

**ÁREAS/AREAS**

NÚMERO DE RECAMARAS 2	BEDROOMS 2	
CAJONES DE ESTACIONAMIENTO 2	PARKING SPACE 2	
NÚMERO DE BAÑOS 2.5	BATHROOMS 2.5	
METROS CUADRADOS AREA VERDE 66.98 M <sup>2</sup>	GARDEN 0.0165 ac	

**OPCIONAL/OPTIONAL**

MOBILIARIO/FURNITURE	
PAQUETERÍA/CLUTZ	
LINEA BLANCA Y ELECTRODOMESTICOS/APPLIANCES	
ACCESORIOS/ACCESSORIES	
EQUIPAMIENTO ELECTRÓNICO Y DE SEGURIDAD/ELECTRONIC AND SECURITY EQUIPMENT	
LUCES INTELIGENTES/SMART LIGHTS	
AIRE ACONDICIONADO/AIR CONDITIONER	
CORINAS, PERSIANAS Y TAPICES/CURTAINS,BLINDS AND WALLPAPERS	
ALBERCA/POOL	

**FIDEICOMISO/ESCROW:**  
BANCO INMOBILIARIO MEXICANO

**ADMINISTRADOR/ADMINISTRATOR:**  
CORPORATIVO GOBAL CONSTRUCCIONES S.A. DE C.V.

**DIRECCIÓN/ADDRESS:**  
CARRETERA A MELITÓN ALBÁÑEZ PREDIO RUSTICO, LOTE 016 Y 015 DEL PREDIO DENOMINADO BOCA DEL CARRIZAL, SUB DELEGACIÓN EL CARRIZAL MUNICIPIO DE LA PAZ BAJA CALIFORNIA SUR

**PROYECTO/PROJECT:**  
GOBAL LOS CABOS

**ACOTACIÓN/DIMENSION: METROS/METERS** **CLAVE:**  
**FECHA/DATE:** ENERO 2023/JANUARY 2023 **1.0**

## MASTER PLAN



## MANZANA/BLOCK MC-13

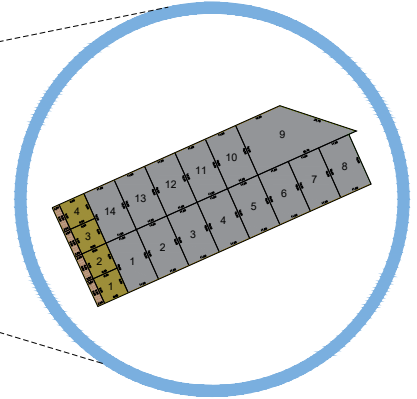

## UBICACION MANZANA/BLOCK LOCATION

### MEDIDAS DE TERRENO/LAND MEASURES

TERRENO PARA: RESIDENCIA TIPO A SIN PASILLO/RESIDENCE TYPE A WITHOUT CORRIDOR

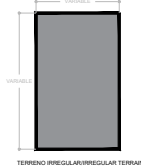
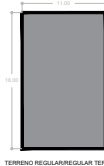

VERIFICAR MEDIDAS DE TERRENOS IRREGULARES EN SU COTIZACIÓN  
VERIFY MEASUREMENTS OF IRREGULAR TERRAIN IN YOUR QUOTE.

### SIMBOLOGIA/SYMBOLS

ÁREA HABITACIONAL / HOUSING AREA
ZONA COMERCIAL / SHOPPING AREA
PARQUE GOBAL / GOBAL PARK
MUSEO GOBAL / GOBAL MUSEUM
CASA CLUB / CLUBHOUSE
ÁREA VERDE / GREEN ZONE
BEACH CLUB

RESIDENCIA TIPO A CON PASILLO	RESIDENCIA TIPO A WITH CORRIDOR
RESIDENCIA TIPO A SIN PASILLO	RESIDENCIA TIPO A WITHOUT CORRIDOR
RESIDENCIA TIPO B CON PASILLO	RESIDENCIA TIPO B WITH CORRIDOR
RESIDENCIA TIPO B SIN PASILLO	RESIDENCIA TIPO B WITHOUT CORRIDOR
RESIDENCIA TIPO C-1	RESIDENCIA TIPO C-1
RESIDENCIA TIPO C-2	RESIDENCIA TIPO C-2
RESIDENCIA TIPO C-3	RESIDENCIA TIPO C-3
HOTELERO-COMERCIAL	HOTELIER-COMMERCIAL
TERRAZA COMERCIAL	COMMERCIAL TERRACE

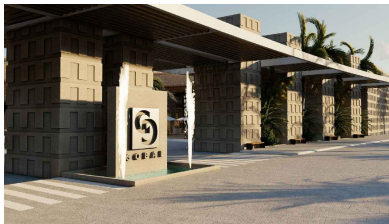

ENTRADA PRINCIPAL / MAIN ENTRY

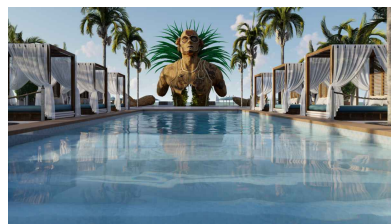

BEACH CLUB LOS CABOS



BEACH CLUB LOS CABOS

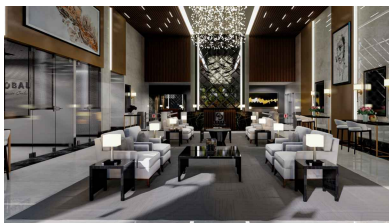

CASA CLUB / CLUBHOUSE

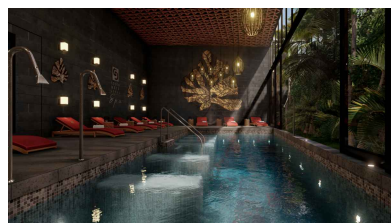

CASA CLUB / CLUBHOUSE



BEACH CLUB LOS CABOS



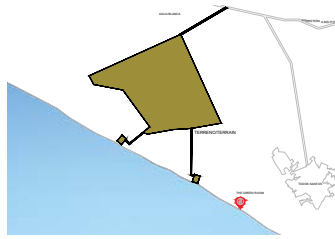

**CUADRO DE ÁREAS/TABLE OF AREAS**

MEDIDAS DEL TERRENO/LAND MEASUREMENTS	SUPERFICIE DEL TERRENO/LAND SURFACE	ÁREA CONSTRUIDA /BUILT AREA
18.00 M X 11.00 M 59.05 FT X 36.08 FT	198.00 M2 0.0489 ac	177.54 M2 0.0438 ac

**ÁREAS/AREAS**

NÚMERO DE RECÁMARAS	2	BEDROOMS	2
CAJONES DE ESTACIONAMIENTO	2	PARKING SPACE	2
NÚMERO DE BAÑOS	2.5	BATHROOMS	2.5
METROS CUADRADOS ÁREA VERDE	66.98 M2	GARDEN	0.0165 ac

**OPCIONAL/OPTIONAL**

MOBILIARIO/FURNITURE	
PAQUETIZ/PAQUETS	
LINEA BLANCA Y ELECTRODOMESTICOS/WHITE APPLIANCES	
ACCESORIOS/ACCESSORIES	
EQUIPAMIENTO ELÉCTRICO Y DE SEGURIDAD/ELECTRICAL AND SECURITY EQUIPMENT	
LUCES INTELIGENTES/SMART LIGHTS	
AIRE ACONDICIONADO/AIR CONDITIONER	
CORTINAS, PERSIANAS Y TAPICES/CURTAINS, BLINDS AND WALLPAPERS	
ALBERCA/POOL	

**FIDEICOMISO/ESCROW:**  
BANCO INMOBILIARIO MEXICANO

**ADMINISTRADOR/ADMINISTRATOR:**  
CORPORATIVO GOBAL CONSTRUCCIONES S.A. DE C.V.

**DIRECCIÓN/ADDRESS:**  
CARRETERA A MELITÓN ALBÁÑEZ PREDIO RUSTICO, LOTE 016 Y 015 DEL PREDIO DENOMINADO BOCA DEL CARRIZAL, SUB DELEGACIÓN EL CARRIZAL/MUNICIPIO DE LA PAZ BAJA CALIFORNIA SUR

**PROYECTO/PROJECT:**  
GOBAL LOS CABOS

**ACOTACIÓN/DIMENSION: METROS/METERS** CLAVE: **1.0**  
**FECHA/DATE:** ENERO 2023/JANUARY 2023

MANZANA/BLOCK	NUMERO DE LOTELOT NUMBER	DESCRIPCIÓN TERRENO/TERRAIN DESCRIPTION	SUPERFICIE M2/SURFACE	MEDIDAS/MEASURES	MODELO DE RESIDENCIA/RESIDENCE MODEL
MC-13	MC-13-H-01-R	TERRENO HABITACIONAL NUMERO: MC-13-H-01-R, SUPERFICIE 198 M2, MEDIDAS: 11.00 X 18.00 X 11.00 X 18.00	198.00	11.00 X 18.00 X 11.00 X 18.00	A-s
MC-13	MC-13-H-02-R	TERRENO HABITACIONAL NUMERO: MC-13-H-02-R, SUPERFICIE 198 M2, MEDIDAS: 11.00 X 18.00 X 11.00 X 18.00	198.00	11.00 X 18.00 X 11.00 X 18.00	A-s
MC-13	MC-13-H-03-R	TERRENO HABITACIONAL NUMERO: MC-13-H-03-R, SUPERFICIE 198 M2, MEDIDAS: 11.00 X 18.00 X 11.00 X 18.00	198.00	11.00 X 18.00 X 11.00 X 18.00	A-s
MC-13	MC-13-H-04-R	TERRENO HABITACIONAL NUMERO: MC-13-H-04-R, SUPERFICIE 198 M2, MEDIDAS: 11.00 X 18.00 X 11.00 X 18.00	198.00	11.00 X 18.00 X 11.00 X 18.00	A-s
MC-13	MC-13-H-05-R	TERRENO HABITACIONAL NUMERO: MC-13-H-05-R, SUPERFICIE 198 M2, MEDIDAS: 11.00 X 18.00 X 11.00 X 18.00	198.00	11.00 X 18.00 X 11.00 X 18.00	A-s
MC-13	MC-13-H-06-R	TERRENO HABITACIONAL NUMERO: MC-13-H-06-R, SUPERFICIE 198 M2, MEDIDAS: 11.00 X 18.00 X 11.00 X 18.00	198.00	11.00 X 18.00 X 11.00 X 18.00	A-s
MC-13	MC-13-H-07-R	TERRENO HABITACIONAL NUMERO: MC-13-H-07-R, SUPERFICIE 198 M2, MEDIDAS: 11.00 X 18.00 X 11.00 X 18.00	198.00	11.00 X 18.00 X 11.00 X 18.00	A-s
MC-13	MC-13-H-08-R	TERRENO HABITACIONAL NUMERO: MC-13-H-08-R, SUPERFICIE 198 M2, MEDIDAS: 11.00 X 18.00 X 11.00 X 18.00	198.00	11.00 X 18.00 X 11.00 X 18.00	A-s
MC-13	MC-13-H-09-IR	TERRENO HABITACIONAL NUMERO: MC-13-H-09-IR, SUPERFICIE 465.90 M2, MEDIDAS: 16.05 X 18.00 X 26.70 X 35.75	465.90	16.05 X 18.00 X 26.70 X 35.75	A-s
MC-13	MC-13-H-10-R	TERRENO HABITACIONAL NUMERO: MC-13-H-10-R, SUPERFICIE 198 M2, MEDIDAS: 11.00 X 18.00 X 11.00 X 18.00	198.00	11.00 X 18.00 X 11.00 X 18.00	A-s
MC-13	MC-13-H-11-R	TERRENO HABITACIONAL NUMERO: MC-13-H-11-R, SUPERFICIE 198 M2, MEDIDAS: 11.00 X 18.00 X 11.00 X 18.00	198.00	11.00 X 18.00 X 11.00 X 18.00	A-s
MC-13	MC-13-H-12-R	TERRENO HABITACIONAL NUMERO: MC-13-H-12-R, SUPERFICIE 198 M2, MEDIDAS: 11.00 X 18.00 X 11.00 X 18.00	198.00	11.00 X 18.00 X 11.00 X 18.00	A-s
MC-13	MC-13-H-13-R	TERRENO HABITACIONAL NUMERO: MC-13-H-13-R, SUPERFICIE 198 M2, MEDIDAS: 11.00 X 18.00 X 11.00 X 18.00	198.00	11.00 X 18.00 X 11.00 X 18.00	A-s
MC-13	MC-13-H-14-R	TERRENO HABITACIONAL NUMERO: MC-13-H-14-R, SUPERFICIE 198 M2, MEDIDAS: 11.00 X 18.00 X 11.00 X 18.00	198.00	11.00 X 18.00 X 11.00 X 18.00	A-s
MC-13	MC-13-CO-01	TERRENO COMERCIAL NUMERO: MC-13-CO-01, SUPERFICIE TOTAL: 100.00 M2, SUPERFICIE CONSTRUIBLE: 77.55 M2, MEDIDAS: 8.65 X 9.00 X 8.55 X 9.00	77.55	8.65 X 9.00 X 8.55 X 9.00	COMERCIAL
MC-13	MC-13-TE-01	TERRAZA NUMERO: MC-13-TE-01, SUPERFICIE: 22.50 M2, MEDIDAS: 2.50 X 9.00 X 2.50 X 9.00	22.50	2.50 X 9.00 X 2.50 X 9.00	TERRAZA
MC-13	MC-13-CO-02	TERRENO COMERCIAL NUMERO: MC-13-CO-02, SUPERFICIE TOTAL: 100.00 M2, SUPERFICIE CONSTRUIBLE: 79.50 M2, MEDIDAS: 8.65 X 9.00 X 8.80 X 9.00	79.50	8.65 X 9.00 X 8.80 X 9.00	COMERCIAL
MC-13	MC-13-TE-02	TERRAZA NUMERO: MC-13-TE-02, SUPERFICIE: 22.50 M2, MEDIDAS: 2.50 X 9.00 X 2.50 X 9.00	22.50	2.50 X 9.00 X 2.50 X 9.00	TERRAZA
MC-13	MC-13-CO-03	TERRENO COMERCIAL NUMERO: MC-13-CO-03, SUPERFICIE TOTAL: 102.00 M2, SUPERFICIE CONSTRUIBLE: 79.50 M2, MEDIDAS: 8.90 X 9.00 X 8.80 X 9.00	79.50	8.90 X 9.00 X 8.80 X 9.00	COMERCIAL
MC-13	MC-13-TE-03	TERRAZA NUMERO: MC-13-TE-03, SUPERFICIE: 22.50 M2, MEDIDAS: 2.50 X 9.00 X 2.50 X 9.00	22.50	2.50 X 9.00 X 2.50 X 9.00	TERRAZA
MC-13	MC-13-CO-04	TERRENO COMERCIAL NUMERO: MC-13-CO-04, SUPERFICIE TOTAL: 103.00 M2, SUPERFICIE CONSTRUIBLE: 80.50 M2, MEDIDAS: 8.90 X 9.00 X 9.00 X 9.00	80.50	8.90 X 9.00 X 9.00 X 9.00	COMERCIAL
MC-13	MC-13-TE-04	TERRAZA NUMERO: MC-13-TE-04, SUPERFICIE: 22.50 M2, MEDIDAS: 2.50 X 9.00 X 2.50 X 9.00	22.50	2.50 X 9.00 X 2.50 X 9.00	TERRAZA



PARQUE GOBAL/ GOBAL PARK



PARQUE GOBAL/ GOBAL PARK



PARQUE GOBAL/ GOBAL PARK

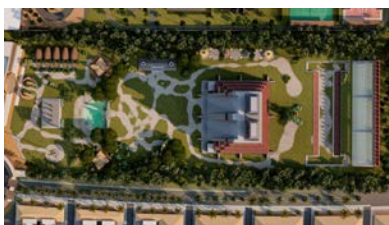

PARQUE GOBAL/ GOBAL PARK

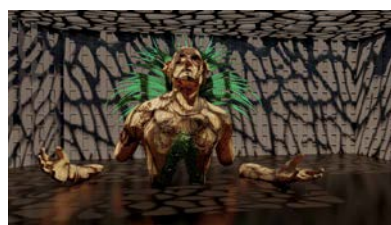

PARQUE GOBAL/ GOBAL PARK



PARQUE GOBAL/ GOBAL PARK

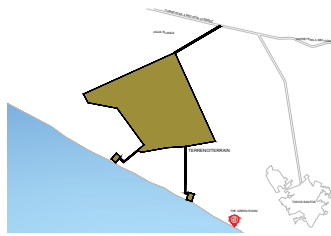

**CUADRO DE ÁREAS/TABLE OF AREAS**

MEDIDAS DEL TERRENO/LAND MEASUREMENTS	SUPERFICIE DEL TERRENO/LAND SURFACE	ÁREA CONSTRUIDA /BUILT AREA
19.50 M X 11.00 M 63.97 FT X 36.08 FT	214.50 M <sup>2</sup> 0.0530 ac	177.54 M <sup>2</sup> 1911.02 Sq.Ft

**ÁREAS/AREAS**

NÚMERO DE RECAMARAS	2	BEDROOMS	2
CAJONES DE ESTACIONAMIENTO	2	PARKING SPACE	2
NÚMERO DE BAÑOS	2.5	BATHROOMS	2.5
METROS CUADRADOS AREA VERDE	66.98 M <sup>2</sup>	GARDEN	720.96 Sq.Ft

**OPCIONAL/OPTIONAL**

MOBILIARIO/FURNITURE	
JACUZZI/JACUZZI	
LÍNEA BLANCA Y ELECTRODOMESTICOS/HOME APPLIANCES	
ACCESORIOS/ACCESSORIES	
EQUIPAMIENTO ELECTRÓNICO Y DE SEGURIDAD/ELECTRONIC AND SECURITY EQUIPMENT	
LUCES INTELIGENTES/SMART LIGHTS	
AIRE ACONDICIONADO/AIR CONDITIONER	
CORINAS PERSIANAS Y TAPICES/CURTAINS,BLINDS AND WALLPAPERS	
ALBERCA/POOL	

**FIDECOMISO/ESCROW:**  
BANCO INMOBILIARIO MEXICANO

**ADMINISTRADOR/ADMINISTRATOR:**  
CORPORATIVO GOBAL CONSTRUCCIONES S.A. DE C.V.

**DIRECCIÓN/ADDRESS:**  
CARRETERA A MELITÓN ALBÁÑEZ PREDIO RUSTICO, LOTE 016 Y 015 DEL PREDIO DENOMINADO BOCA DEL CARRIZAL, SUB DELEGACIÓN EL CARRIZAL, MUNICIPIO DE LA PAZ BAJA CALIFORNIA SUR

**PROYECTO/PROJECT:**  
GOBAL LOS CABOS

**ACOTACIÓN/DIMENSION: METROS/METERS CLAVE:**  
**FECHA/DATE:** ENERO 2023/JANUARY 2023

**1.0**

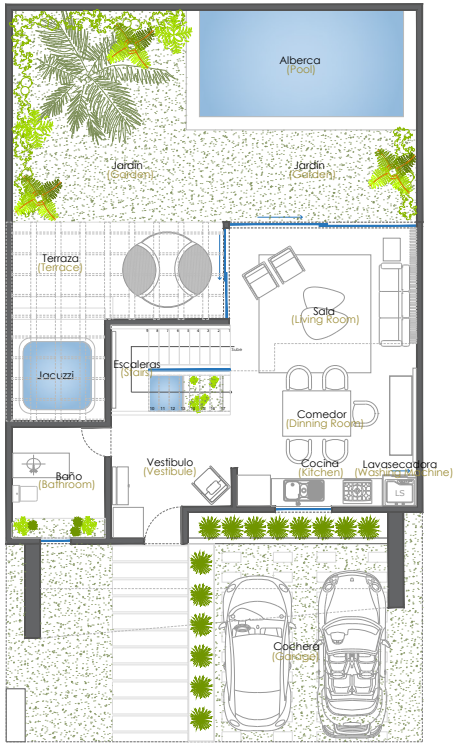

**PLANTA BAJA/ FIRST FLOOR PLAN**

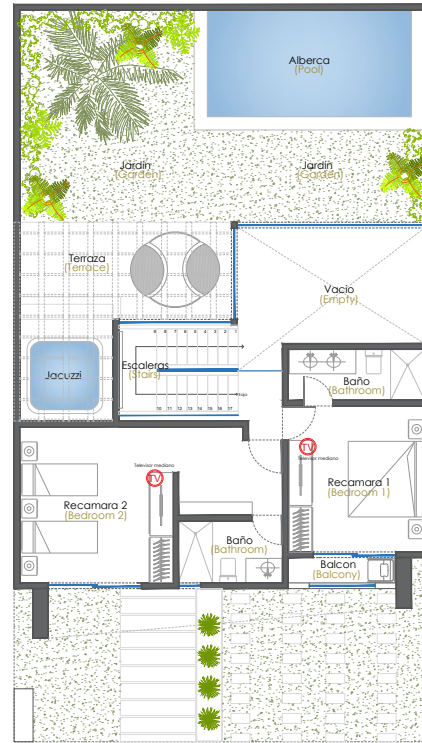

**PLANTA ALTA/SECOND FLOOR PLAN**



**VIALIDADES/ROADS**



**FACHADA PRINCIPAL/MAIN FACADE**

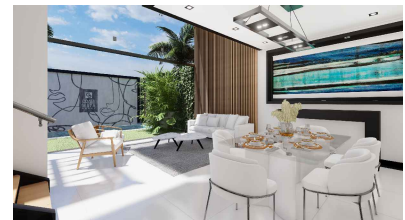

**COMEDOR/DINING ROOM**

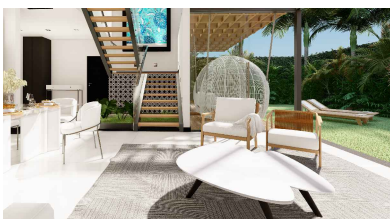

**SALA/LIVING ROOM**



**COMEDOR/DINING ROOM**

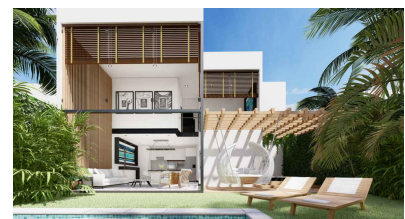

**FACHADA POSTERIOR/BACK FACADE**

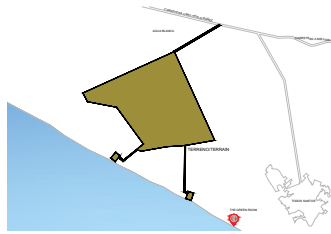

**CUADRO DE ÁREAS/TABLE OF AREAS**

MEDIDAS DEL TERRENO/LAND MEASUREMENTS	SUPERFICIE DEL TERRENO/LAND SURFACE	ÁREA CONSTRUIDA /BUILT AREA
19.50 M X 11.00 M 63.97 FT X 36.08 FT	214.50 M2 0.0530 ac	177.54 M2 1911.02 Sq.Ft

**ÁREAS/AREAS**

NÚMERO DE RECAMARAS	2	BEDROOMS	2
CAJONES DE ESTACIONAMIENTO	2	PARKING SPACE	2
NÚMERO DE BAÑOS	2.5	BATHROOMS	2.5
METROS CUADRADOS AREA VERDE	66.98 M2	GARDEN	720.96 Sq.Ft

**OPCIONAL/OPTIONAL**

MOBILIARIO/FURNITURE	
JACUZZI/JACUZZI	
LÍNEA BLANCA Y ELECTRODOMESTICOS/HOME APPLIANCES	
ACCESORIOS/ACCESSORIES	
EQUIPAMIENTO ELECTRÓNICO Y DE SEGURIDAD/ELECTRONIC AND SECURITY EQUIPMENT	
LUCES INTELIGENTES/SMART LIGHTS	
AIRE ACONDICIONADO/AIR CONDITIONER	
CORTINAS PERSIANAS Y TAPICES/CURTAINS,BLINDS AND WALLPAPERS	
ALBERCA/POOL	

**FIDEICOMISO/ESCROW:**

BANCO INMOBILIARIO MEXICANO

**ADMINISTRADOR/ADMINISTRATOR:**

CORPORATIVO GOBAL CONSTRUCCIONES S.A. DE C.V.

**DIRECCIÓN/ADDRESS:**

CARRETERA A MELITÓN ALBÁÑEZ PREDIO RUSTICO, LOTE 016 Y 015 DEL PREDIO DENOMINADO BOCA DEL CARRIZAL, SUB DELEGACIÓN EL CARRIZAL MUNICIPIO DE LA PAZ BAJA CALIFORNIA SUR

**PROYECTO/PROJECT:**

GOBAL LOS CABOS

**ACOTACIÓN/DIMENSION: METROS/METERS CLAVE:**

FECHA/DATE: ENERO 2023/JANUARY 2023

**1.0**

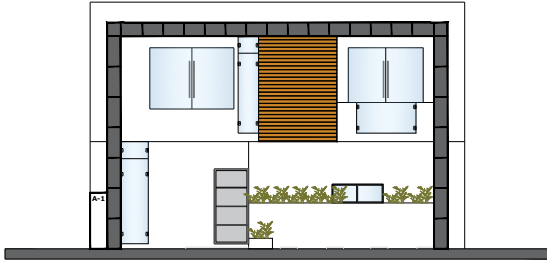

**FACHADA PRINCIPAL/MAIN  
FACADE**

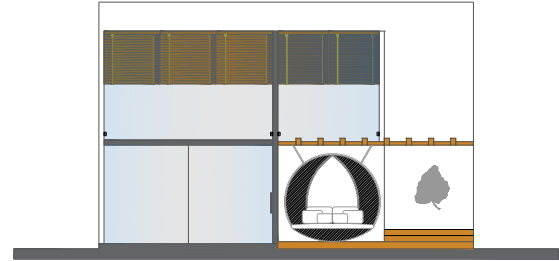

**FACHADA POSTERIOR/BACK  
FACADE**

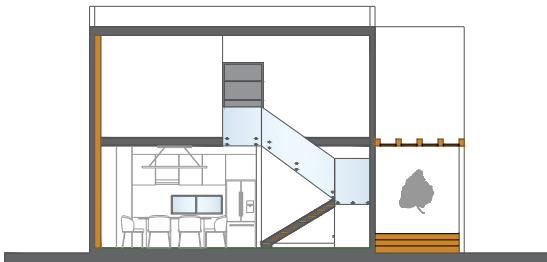

**SECCIÓN A-A'/SECTIONAL  
ELEVATION A-A'**



**SECCIÓN B-B'/SECTIONAL  
ELEVATION B-B'**

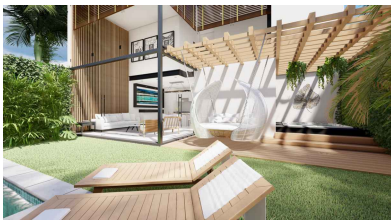

**TERRAZA/TERRACE**



**FACHADA POSTERIOR/BACK FACADE**



**FACHADA POSTERIOR/BACK FACADE**



**TERRAZA/TERRACE**

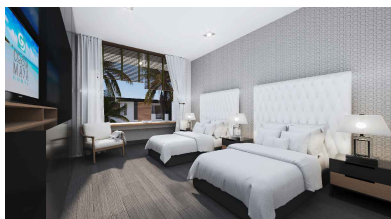

**RECAMARA 2/BEDROOM 2**

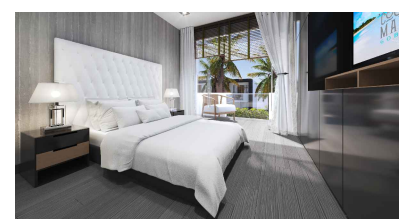

**RECAMARA 1/BEDROOM 1**